

**CALIDAD  
EFICACIA  
CONFIANZA**



**QRASH**

INGENIERIA Y CONSTRUCCION



## QUIENES SOMOS

**CRASH CONSTRUCCION SAC** nace con el fin de cubrir las exigencias propias del rubro de la construcción. Nuestra razón de ser es atender, entender y satisfacer las necesidades de nuestros clientes, siempre con el objetivo de superar sus expectativas.

Nuestra Plana Gerencial cuenta con mas de 13 años de experiencia en construcción de los sectores: Institucional, Industrial y Retail los que nos permite brindar mejoras y soluciones en los proyectos que nos encomienden.





## MISIÓN

Ser una organización que brinde servicios de ingeniería y construcción de proyectos integrales, teniendo como filosofía principal : Calidad, Optimización y Eficiencia, en beneficio de los clientes.

## VISIÓN

Ser reconocida a nivel nacional como una empresa de primer nivel dentro del mercado de la ingeniería y construcción, auspiciando la participación de inversionistas nacionales y extranjeros.

## OBJETIVOS

- Satisfacer plenamente a los clientes
- Ser confiables
- Comprometer al personal técnico – operativo y proveedores con los proyectos encomendados.
- Cumplir con los contratos y compromisos adquiridos.





## NUESTROS SERVICIOS

- **CONSTRUCCIÓN E IMPLEMENTACIÓN en los sectores: Retail, Industrial, Institucional, Oficinas e Inmobiliario**
  - Proyectos Integrales.
  
- **REMODELACIONES, MANTENIMIENTO Y AMPLIACIONES Retail, Industrial, Institucional, Oficinas e Inmobiliario**
  - Proyectos Integrales.





## PLANA GERENCIAL

- Gerente General: **ING. RICHARD CARBAJAL SOLIS**  
[richard.carbajal@crash.com.pe](mailto:richard.carbajal@crash.com.pe) / RPC: 993 762 706
- Gerente de Operaciones: **ING. ALFONSO SAAVEDRA HUERTAS**  
[alfonso.saavedra@crash.com.pe](mailto:alfonso.saavedra@crash.com.pe) / RPC: 987 257 067
- Gerente de Finanzas: **Lic. MIGUEL SALVATIERRA**  
[miguel.salvatierra@crash.com.pe](mailto:miguel.salvatierra@crash.com.pe)



# NUESTROS PRINCIPALES CLIENTES



# NUESTROS ULTIMOS PROYECTOS

## PSM – DRYWALL Y ENCHAPES CORREDOR BEMBOS

- Cliente.: PLAZA SAN MIGUEL
- Estado: Entregado
- Obra: 1,500 m2 de enchape y 350 m2 de muros de drywall
- Monto Inversión: S/. 0.125 MM

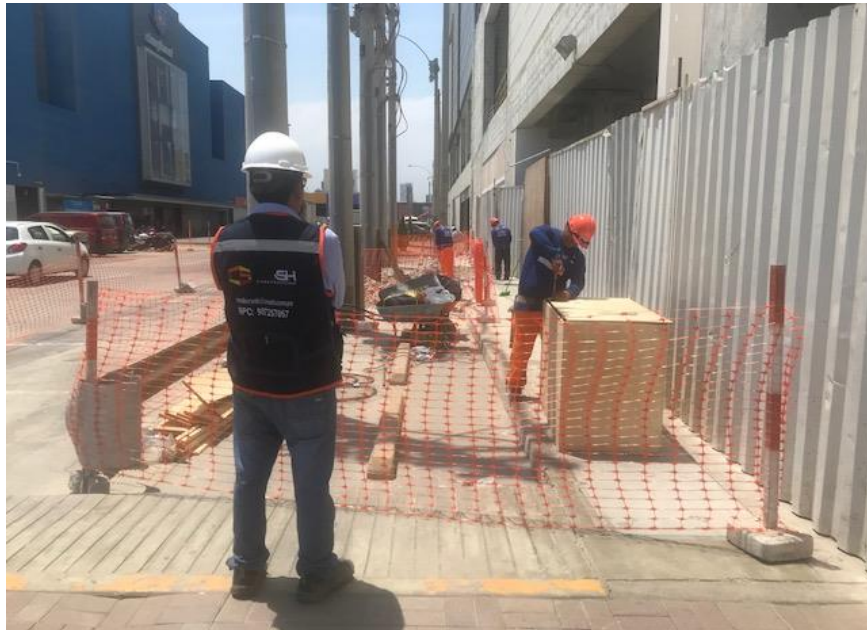

# NUESTROS ULTIMOS PROYECTOS

## REMODELACION COLEGIO INMACULADA SURCO

- Cliente.: COLEGIO INMACULADA
- Obra: Construcción de 2 ascensores –  
Construcción de Pérgolas
- Estado: Entregado
- Monto Inversión: S/. 1.2 MM





# NUESTROS ULTIMOS PROYECTOS

## REMODELACION 3ER PISO CLINICA AUNA BELLAVISTA

- Cliente.: CLINICA AUNA
- Estado: Entregado
- Remodelación 3er nivel- Drywall, pintura acabados en general; IIEE; IISS

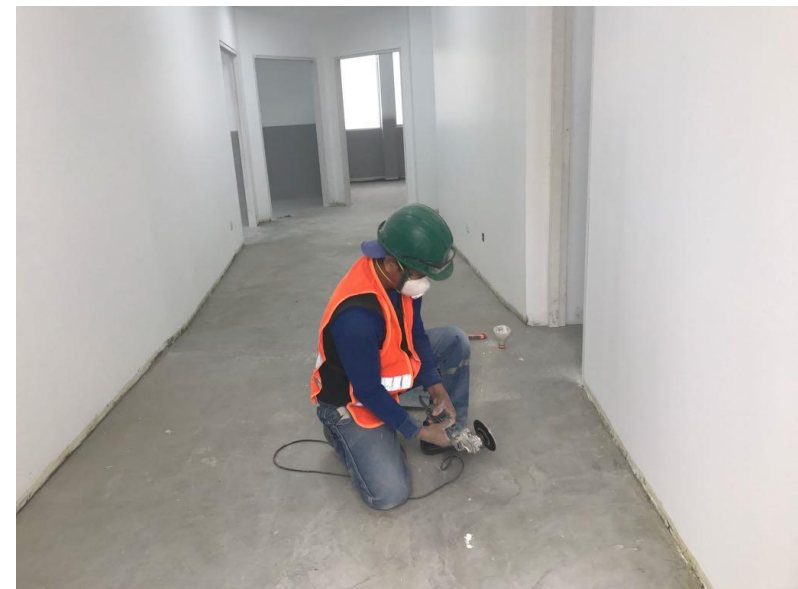

# NUESTROS ULTIMOS PROYECTOS

## EDIFICIO MULTIFAMILIAR – AFE MIRAFLORES

- Cliente.: AFE TRANSPORTATION
- Área techada: 1,100 m<sup>2</sup>
- Estado: En ejecución
- Monto Inversión: S/. 2.4 MM



# NUESTROS ULTIMOS PROYECTOS

## REFORZAMIENTO ESTRUCTURAL Y CONSTRUCCION DE ASCENSOR INTERNO EN CLINICA AUNA BELLAVISTA

- Cliente.: CLINICA AUNA
- Estado: Entregado
- Reforzamiento Estructural – Ampliación y Remodelación
- Monto Inversión: S/. 1.0 MM



## NUESTROS ULTIMOS PROYECTOS

### CAMBIO DE PASTELERO EN LA FACULTAD DE INGENIERIA MECANICA

- Cliente.: PUCP
- Área: 1,500 m<sup>2</sup>
- Estado: Entregado
- Monto Inversión: S/. 0.4 MM



# PROYECTOS EN EJECUCIÓN

## CAMBIO COLECTOR DE RED DE DESAGUE

- Cliente.: PUCP
- Longitud: 200 ml
- Estado: En ejecución
- Monto Inversión: S/. 0.15 MM



# NUESTROS ULTIMOS PROYECTOS



## IMPLEMENTACIÓN ACABADOS PARIS MALL SUR

- Cliente.: INARCO-CENCOSUD PERU SA
- Instalación de piso y Drywall y Pintura
- Estado: Entregado

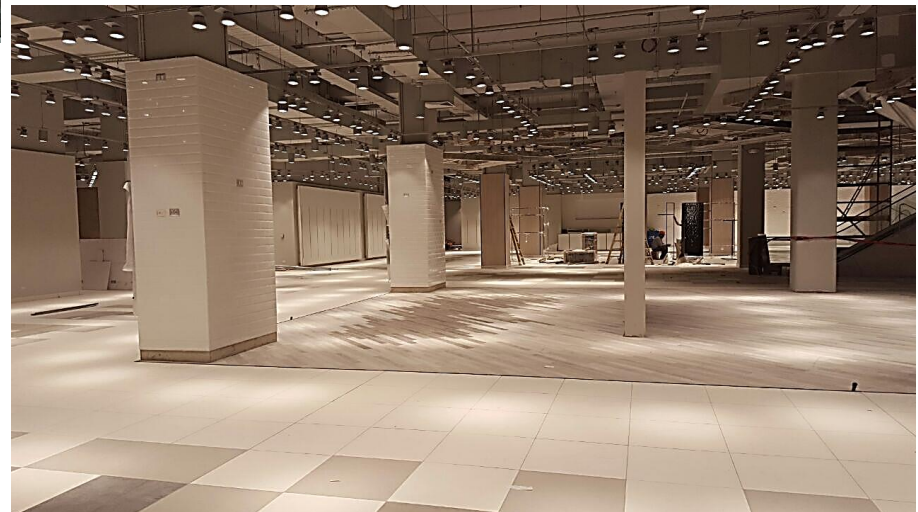
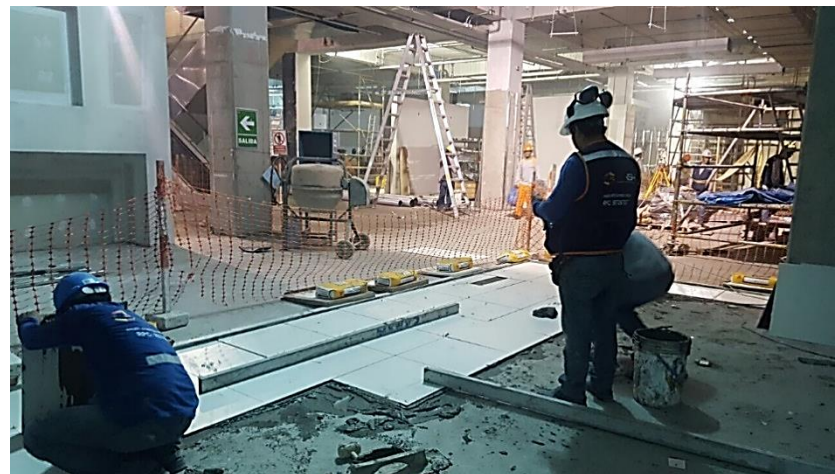
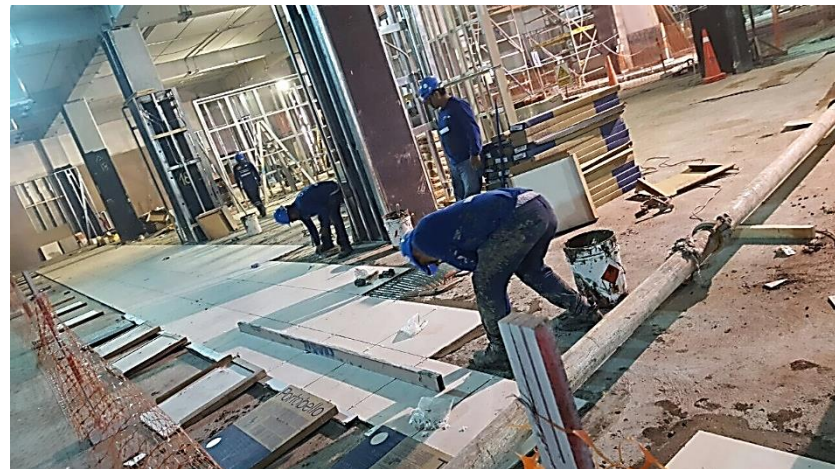

INGENIERIA Y CONSTRUCCION  
**CRISH**

# NUESTROS ULTIMOS PROYECTOS



## IMPLEMENTACIÓN DE ACABADOS AMPLIACIÓN AULAS UPC SAN MIGUEL

- Cliente.: INARCO - UPC
- Área total: 3,250 m<sup>2</sup>
- Estado: Entregado



## NUESTROS ULTIMOS PROYECTOS

### REMODELACIÓN TIENDA RENAULT AV. LA MOLINA

- Cliente.: Maquinarias S.A.
- Área total: 560 m<sup>2</sup>
- Estado: Entregado
- Monto Inversión: S/. 450,000

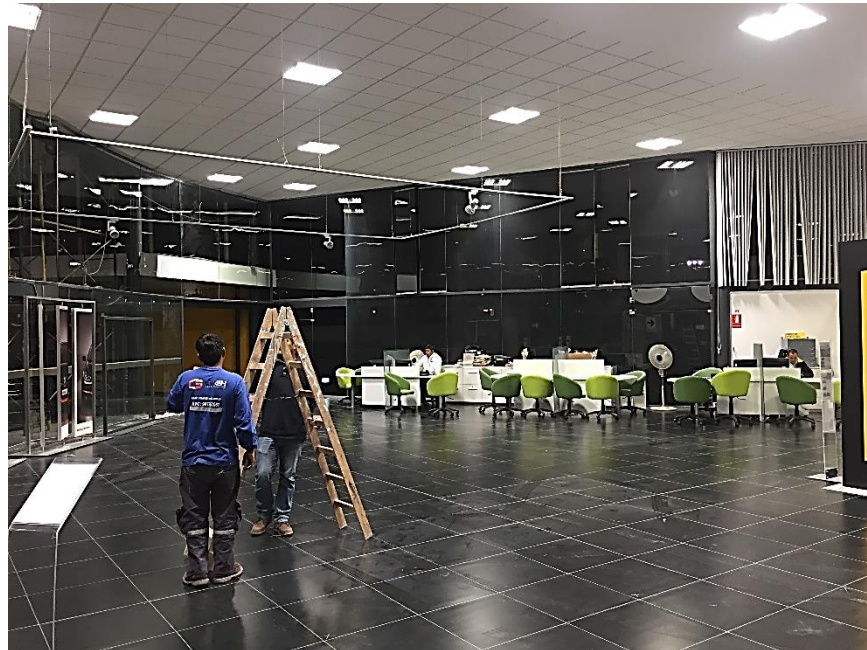



# NUESTROS ULTIMOS PROYECTOS

## REMODELACIÓN DE AULAS UNIVERSIDAD PRIVADA SISE ATE

- Cliente.: Universidad Privada SISE
- Área total: 650 m<sup>2</sup>
- Construcción e Implementación de Salones
- Estado: Entregado
- Monto Inversión: S/. 550,000





# NUESTROS ULTIMOS PROYECTOS

- **Ripley – Remodelaciones 2015:**
- Cambio de Corners: Acabados – Sistemas Electromecánicos
- Ripley Salaverry
- Ripley Plaza Lima Sur
- Ripley Limatambo





# NUESTROS ULTIMOS PROYECTOS

- Ripley – Remodelaciones 2015



# NUESTROS ULTIMOS PROYECTOS

## ESTRUCTURA METALICA REFUERZOS LED

- Cliente.: Centro Comercial Plaza San Miguel
- Diseño y Construcción de Estructura Metálica
- Estado: Entregado



# NUESTROS ULTIMOS PROYECTOS

## EDIFICIO MULTIFAMILIAR CHORRILLOS

- Cliente.: Angela Peixoco Ruiz
- Área techada: 880 m<sup>2</sup>
- Estado: En ejecución
- Monto Inversión: S/. 1.2 MM



# NUESTROS ULTIMOS PROYECTOS



## MURO BLOQUETA DE CONCRETO CERRAMIENTO LOCAL PRECOR AV. NICOLAS DUEÑAS

- CLIENTE: SIGNAL SA
- OBRAS CIVILES: CIMENTACION – MURO
- ESTADO: ENTREGADO



# NUESTROS ULTIMOS PROYECTOS



## Remodelación Departamentos Cerros de Camacho: DISEÑO Y CONSTRUCCIÓN

- CLIENTE: NELD BOORD ASOCIADOS
- AREA REMODELACIÓN: 180 M2
- ESTADO: ENTREGADO

## Edificio Multifamiliar Av. Sol Chorrillos: DISEÑO Y CONSTRUCCIÓN

- CLIENTE: MAYOR JOHN RAMIREZ
- AREA CONSTRUIDA: 220 M2
- ESTADO: ENTREGADO



# NUESTROS ULTIMOS PROYECTOS

## UTEC SEDE BARRANCO –IMPLEMENTACIÓN Y ACONDICIONAMIENTO DE INTERIORES: AULAS – OFICINAS ADMINISTRATIVAS

- CLIENTE: UTEC / GCAQ
- ACABADOS
- ESTADO: ENTREGADO

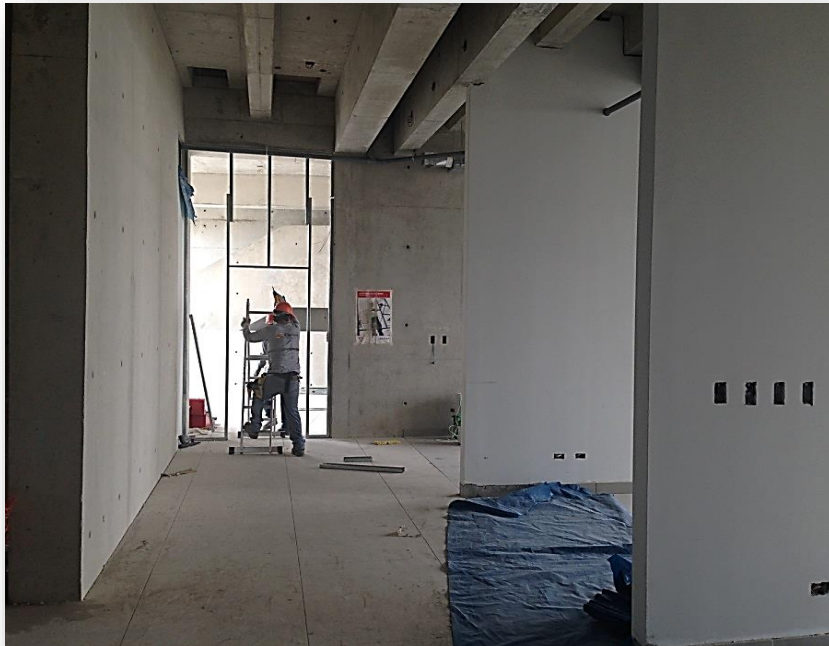



# NUESTROS ULTIMOS PROYECTOS

**CENTRO COMERCIAL PLAZA SAN MIGUEL CAMBIO DE IMAGEN:** PISOS Y COLUMNAS – ACABADOS – SISTEMAS ELECTROMECHANICOS – EL CENTRO COMERCIAL NO PARALIZO SU OPERACIÓN

- CLIENTE: PLAZA SAN MIGUEL
- AREA 10,000 M2
- Monto de Inversión S/. 990,000



# NUESTROS ULTIMOS PROYECTOS

## ALMACEN PRINCIPAL AFE TRANSPORTATION ZAPALLAL

- DISEÑO Y CONSTRUCCIÓN.
- CLIENTE: AFE TRANSPORTATION SAC
- ÁREA CONSTRUIDA = 8,000 M2
- ESTADO: ENTREGADO





**CRASH**  
INGENIERÍA Y CONSTRUCCIÓN

## **EXPERIENCIA PROFESIONAL DE SUS GERENTES**

Mas de 13 años de experiencia como Gerentes de Proyectos en el sector Edificación – Retail, logrando en todas los proyectos la entera satisfacción de los clientes.

**EL QUINDE SHOPPING PLAZA  
CAJAMARCA**





## EXPERIENCIA DE SUS GERENTES

### CENCOSUD PERU

- PARIS AREQUIPA
- METRO QUINDE, CAJAMARCA, SAN FELIPE, ARENALES, MANCO CAPAC, HUANCAYO, HUANUCO
- WONG SAN MIGUEL
- REMODELACIONES VARIAS





## SUPERMERCADOS PERUANOS

- CHOSICA
- CHINCHA
- ALFONSO UGARTE
- REMODELACIONES VARIAS



**CENTRO COMERCIAL PLAZA DEL SOL  
DEL ICA**



## EDIFICIOS

- EDIFICIO COPORATIVO H6H: OFICINAS 7 PISOS Y TRES SÓTANOS. AREA TRABAJADA: 3,000M2
- SURCO



- EDIFICIO PARQUES DE MIRAFLORES: 2 SÓTANOS, 4 TORRES DE 7 PISOS PARA 80 DEPARTAMENTOS EN MIRALFORES.
- AREA TRABAJADA: 5,000 M2







## EXPERIENCIA DE SUS GERENTES

### CINEPLANET

- Huancayo
- Juliaca
- Arequipa
- Pro
- Primavera





## OECHSLE

- HUANCAYO
- CENTRO CIVICO

## EXPERIENCIA DE SUS GERENTES



## IRON MOUNTAIN LURIN

